

COLECCIÓN
ANTONIO RAMOS CRESPO
N.º 8

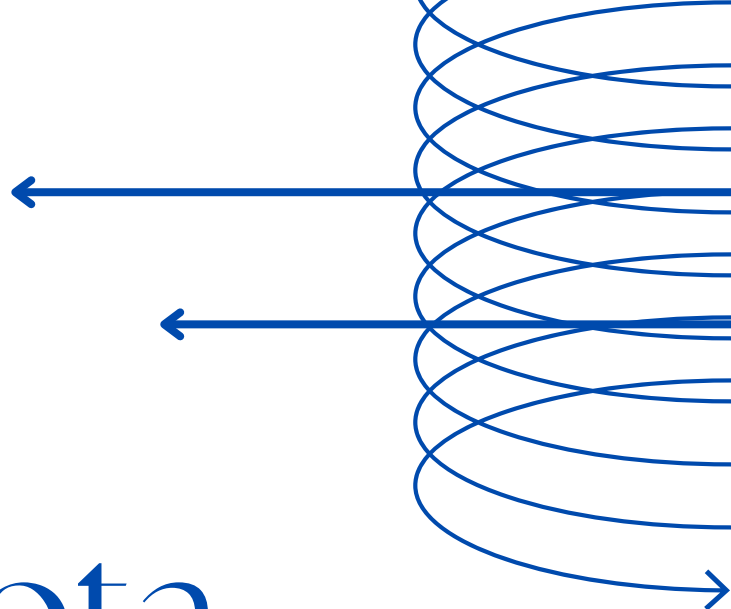

Carlota

Canción Nana

ARCHIVO DE LA ASOCIACIÓN CULTURAL MUSICAL
"COLÁS CHICHARRO"
La Carolina
(Jaén)

12 OBRAS ORIGINALES PARA
ORQUESTA DE PLECTRO
CEDIDAS A LOS SOCIOS DE LA FEGIP

Compositor:
ANTONIO RAMOS CRESPO

ASOCIACION CULTURAL MUSICAL
" Colás Chicharro "
ORQUESTA DE PULSO Y PÚA

CARLOTA

CANCION-NANA
Dedicada a mi nieta

Antonio Ramos Crespo

Arreglos para plectro: **Antonio Ramos Crespo.**

CARLOTA

(CANCIÓN - NANA)

AUTORES DE LA LETRA: LUÍS ANTONIO RAMOS MONDÉJAR Y
ANTONIO RAMOS CRESPO.

1
UNA NIÑA HA NACIDO
EN ESTE BENDITO HOGAR
UNA ESTRELLA TRAE CONSIGO
QUE NOS ILUMINARÁ.

ESTA NANA TE CANTAMOS
A TI, DULCE QUERUBÍN
CON HALAGOS DE TERNURA
PARA HACERTE SONREÍR.

5

2
ELLA SE LLAMA CARLOTA
UNA JOYA QUE CUIDAR
TE QUEREMOS CON LOCURA
TÚ NOS TRAES FELICIDAD.

DESDE EL CIELO OTRA FAMILIA
VELANDO SIEMPRE ESTARÁ
SON LOS COROS CELESTIALES,
ELLOS TE PROTEGERÁN.

6

3
ERES FRUTO DE TUS PADRES
CONCEBIDA POR SU AMOR
ERES EL MEJOR REGALO
QUE NOS HA MANDADO DIOS.

ESTA NIÑA LINDA Y GUAPA
YA SE QUIERE IR A DORMIR
QUE LE CANTEN BIEN SU NANA
Y DORMIRSE MUY FELIZ.

7

4
SON LOS ÁNGELES DEL CIELO
LOS QUE TE HAN TRAÍDO AQUÍ
Y HAN DEJADO ESTA NANA
QUE TE AYUDARÁ A DORMIR.

DUERME NIÑA DE MI VIDA
Y NO DEJES DE SOÑAR
QUE TU PADRE Y TU MADRE
ESTARÁN AL DESPERTAR.(3).

8

=====

CARLOTA

Guión

CANCIÓN-NANA
(DEDICADA A MI NIETA)

ANTONIO RAMOS CRESPO

♩. = 38

Bandurrias

Laúdes

Guitarras

6

1.

11

2.

16

p

1.

20

f

2.

coda

24

coda

D. C.

Y

Coda

28

rall.

ten

rall.

ten

rall.

ten

CARLOTA

(CANCIÓN - NANA)
(DEDICADA A MI NIETA)

Bandurria Solista y 1ª

ANTONIO RAMOS CRESPO

♩. = 38

CARLOTA

(CANCIÓN - NANA)
(DEDICADA A MI NIETA)

Bandurria 2ª

♩. = 38

ANTONIO RAMOS CRESPO

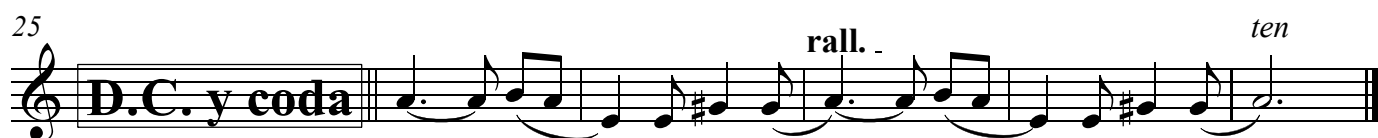
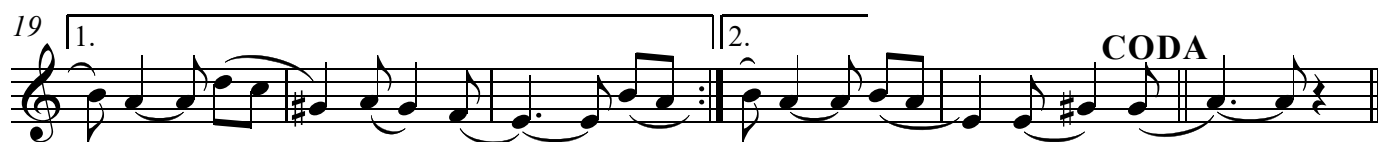

CARLOTA

(CANCIÓN - NANA)
(DEDICADA A MI NIETA)

Laúd 1º

ANTONIO RAMOS CRESPO

♩. = 38

CARLOTA

(CANCIÓN - NANA)
(DEDICADA A MI NIETA)

Laúd 2º

ANTONIO RAMOS CRESPO

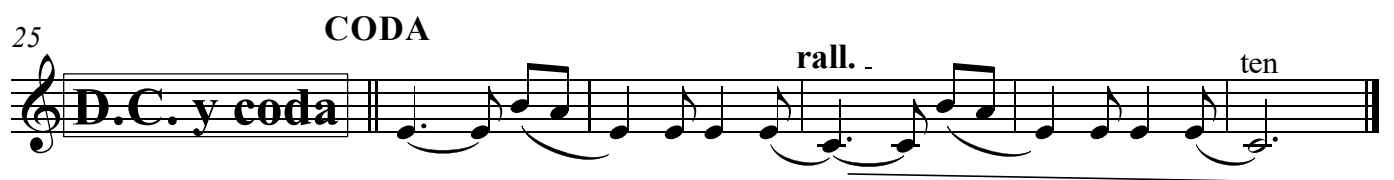
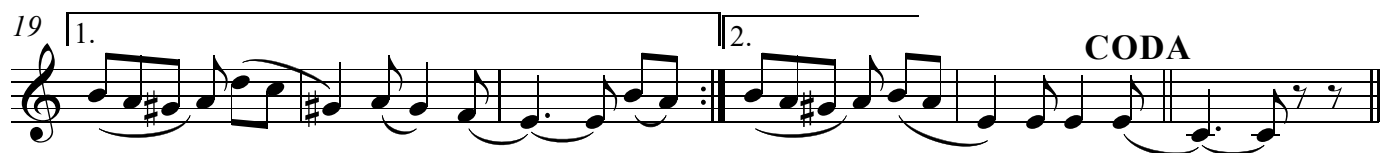
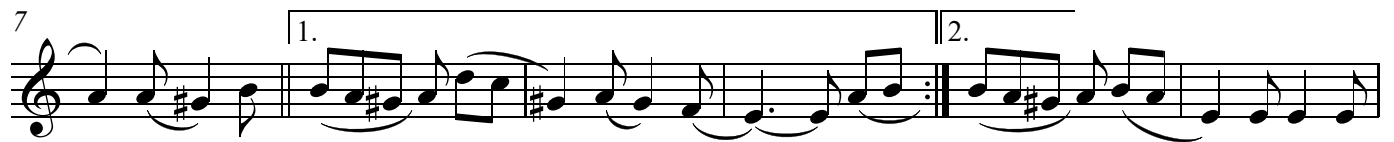

CARLOTA

(CANCIÓN - NANA)
(DEDICADA A MI NIETA)

Guitarra

ANTONIO RAMOS CRESPO

$\text{♩} = 38$

8

14

19

24 CODA

D.C. y coda

27

rall.

ten

CARLOTA

CANCIÓN - NANA

(DEDICADA A MI NIETA)

Guitarra Bajo

♩. = 38

ANTONIO RAMOS CRESPO

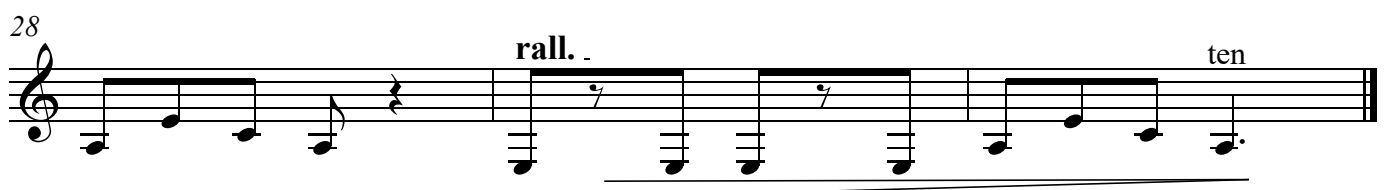
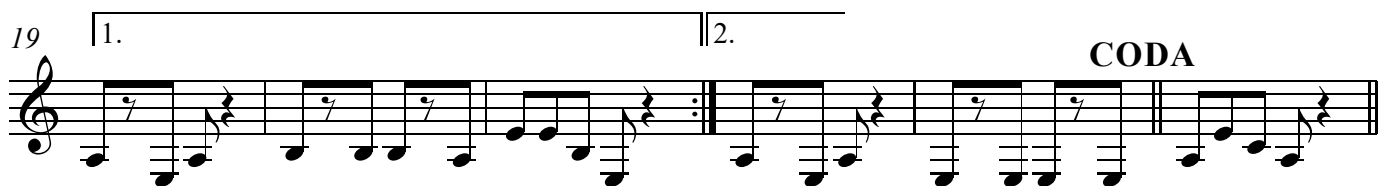
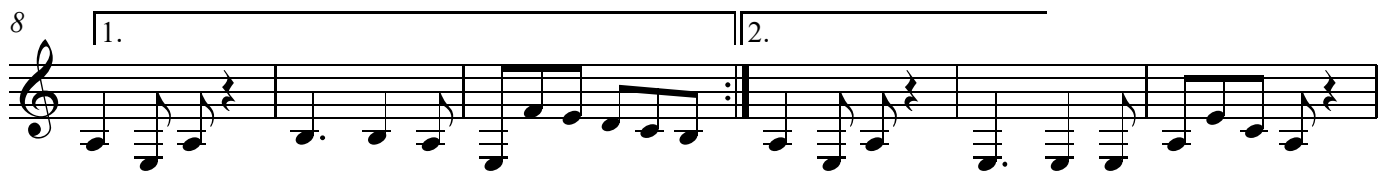

CARLOTA

Guitarra sola

CANCIÓN - NANA
(DEDICADA A MI NIETA)

ANTONIO RAMOS CRESPO

♩. = 38

Measure numbers are indicated at the beginning of each line: 1, 7, 13, 19, 24, 30, 36, 42, and 47.

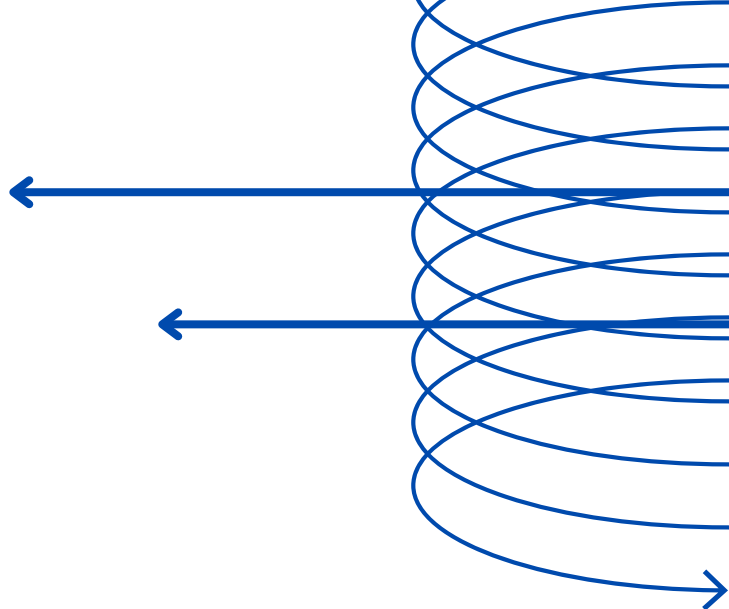

fegip

Federación Española de Guitarra
e Instrumentos de Plectro

c/ Mayor, 27
26300 Nájera (La Rioja)